# Отчёт по индивидуальному проекту этап 1

**Установка Kali Linux**

Гомес Лопес Теофания

# Содержание


1 Цель работы 5

2 Задание 6

3 Выполнение лабораторной работы 7

4 Выводы 16

# Список иллюстраций

3.1 Название машины . . . . . 7
3.2 Создание виртуального диска . . . . . 8
3.3 Объем оперативной памяти . . . . . 8
3.4 Итог . . . . . 9
3.5 Окно установки . . . . . 10
3.6 Подключенный образ . . . . . 10
3.7 язык установки . . . . . 11
3.8 Локация . . . . . 11
3.9 конфигурация клавиатуры . . . . . 12
3.10 Настройки сети . . . . . 12
3.11 Создание пользователя . . . . . 13
3.12 Установка пароля . . . . . 13
3.13 Настройки часов . . . . . 13
3.14 Выбор диска . . . . . 14
3.15 Установка системы . . . . . 14
3.16 Выбор UI . . . . . 14
3.17 Завершение установки . . . . . 14
3.18 Домашний экран . . . . . 15
3.19 Пустой носитель . . . . . 15

# Список таблиц

# 1 Цель работы

Я научился устанавливать операционные системы на виртуальные машины.

# 2 Задание

Установить дистрибутив Linux.

# 3 Выполнение лабораторной работы

Я запускаю VirtualBox и создаю новую виртуальную машину.

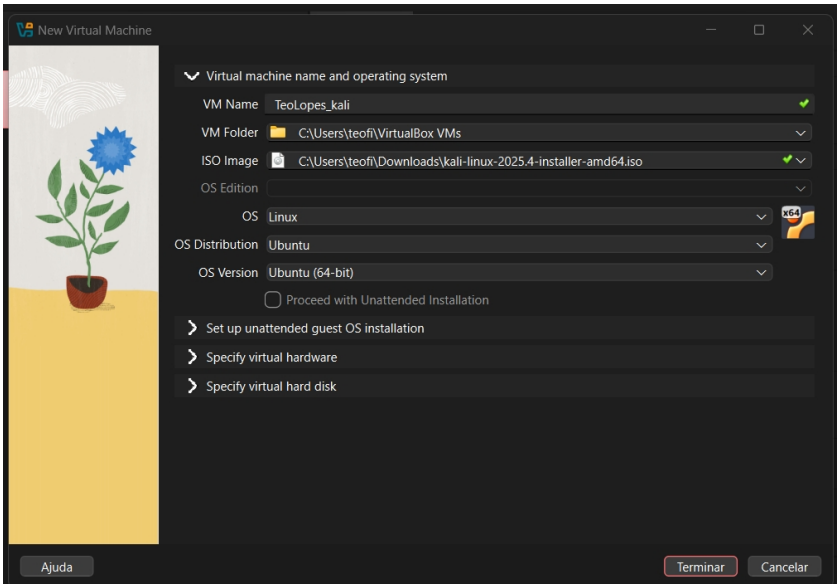


Рис. 3.1: Название машины

Дальше нужно создать виртуальный диск и настроить оперативную память

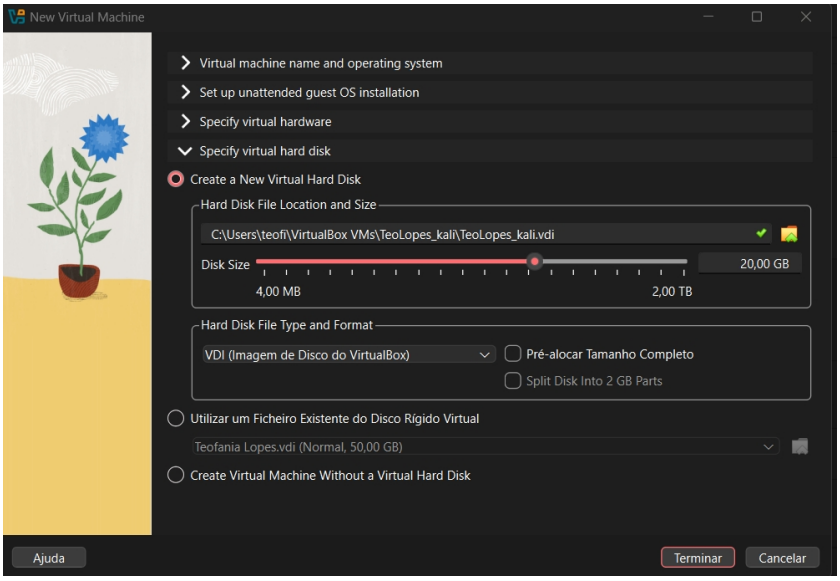


Рис. 3.2: Создание виртуального диска

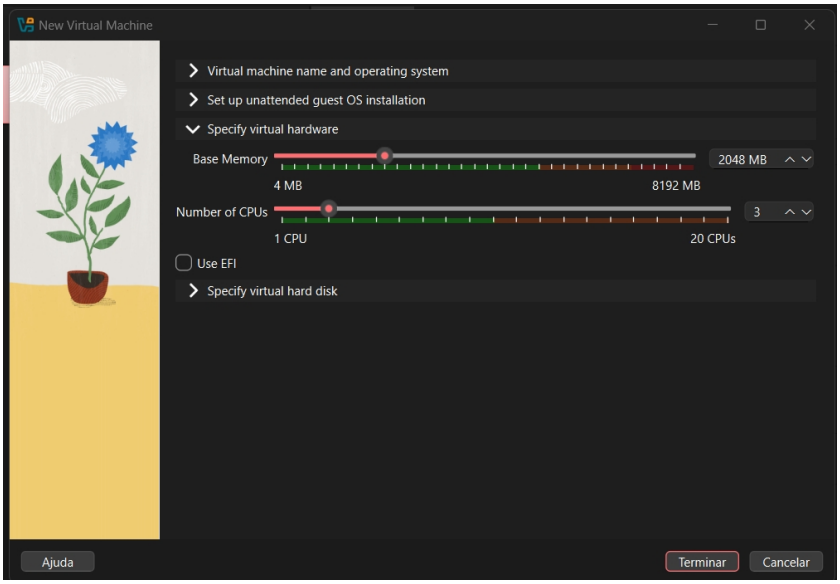


Рис. 3.3: Объем оперативной памяти

Потом я подтверждаю настройки и запускаю виртуальную машину.

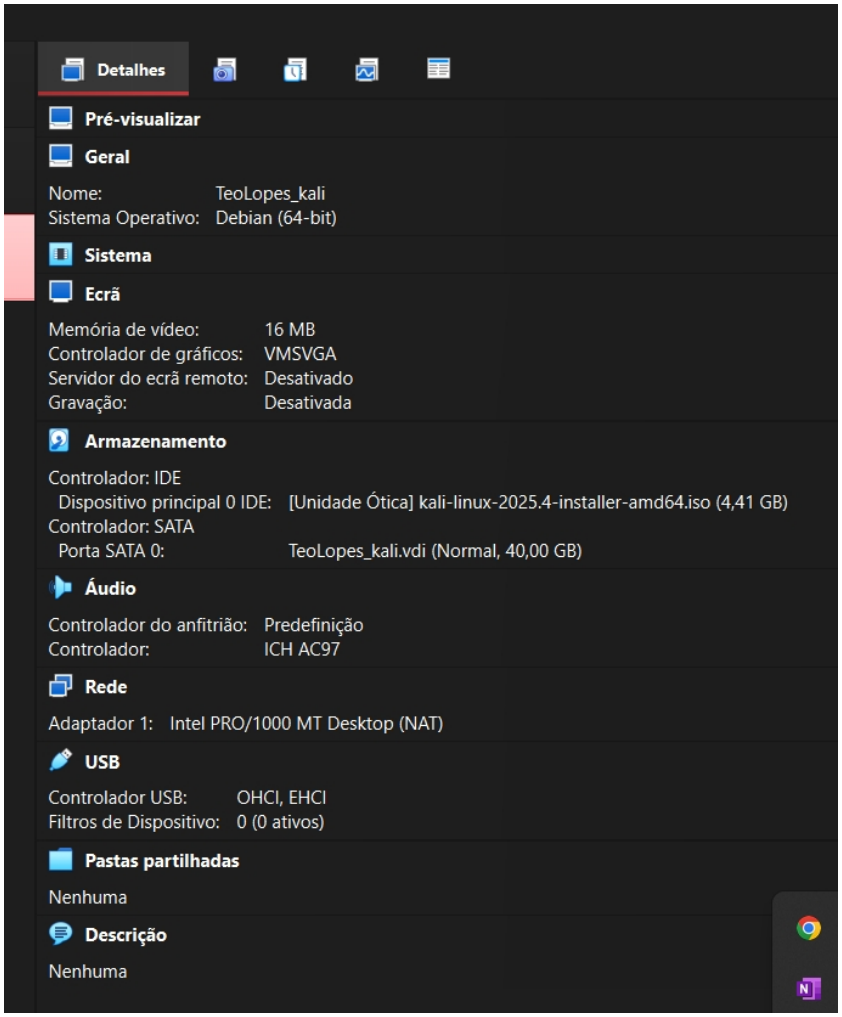


Рис. 3.4: Итог

Выбираю install чтобы начать установка

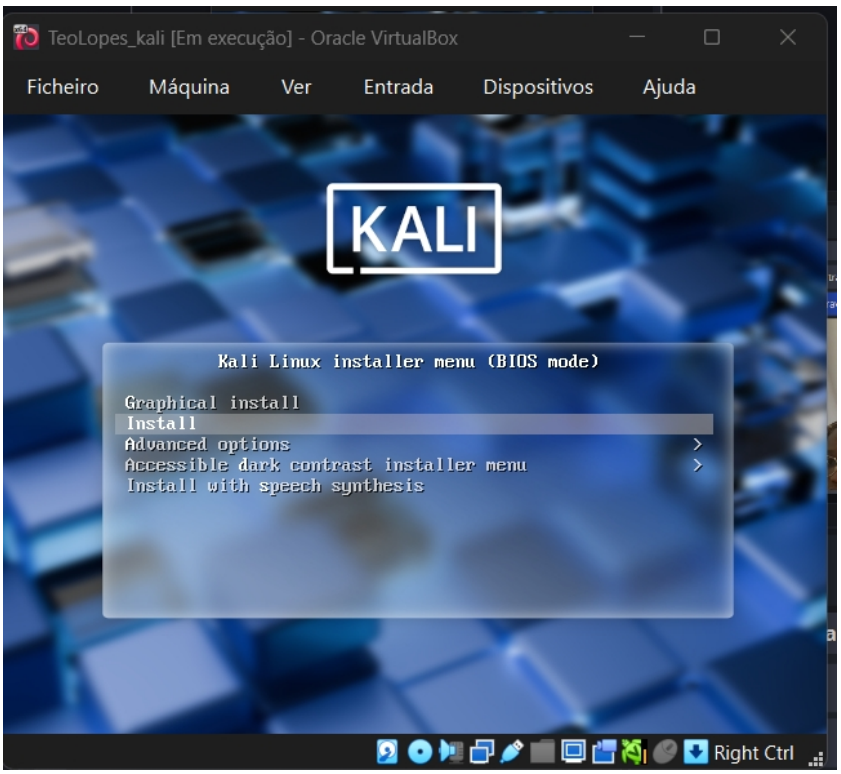


Рис. 3.5: Окно установки

При этом я вижу, что образ диска уже подключен к носителю.

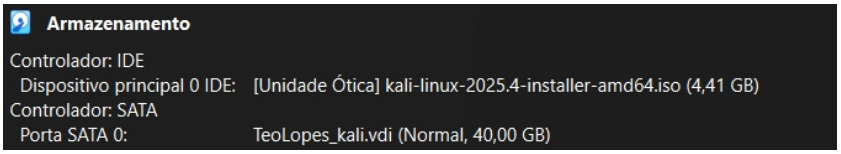


Рис. 3.6: Подключенный образ

Далее выбираю все по моему хотению: Язык установки - английский;

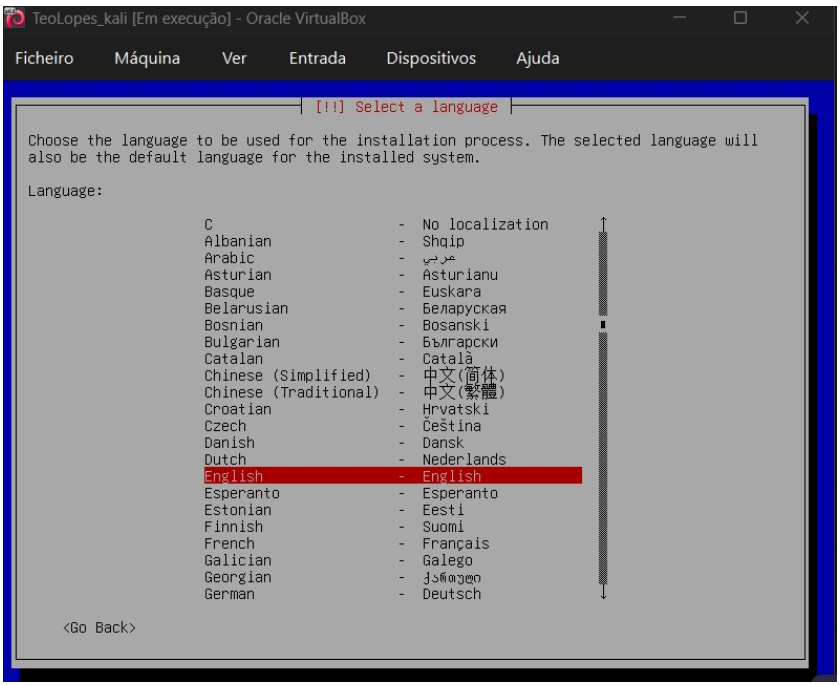


Рис. 3.7: язык установки

Локация - Европа;

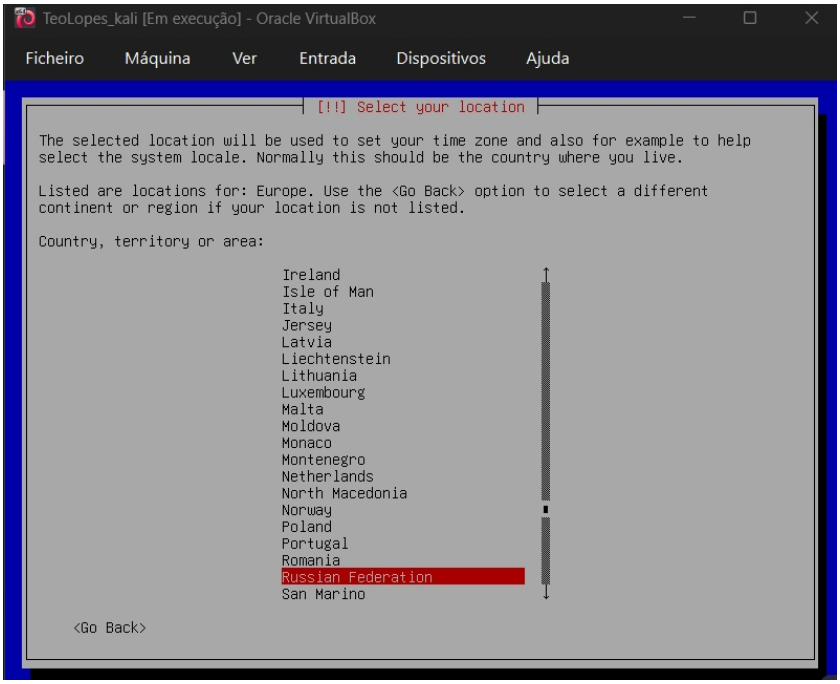


Рис. 3.8: Локация

конфигурация клавиатуры (язык).

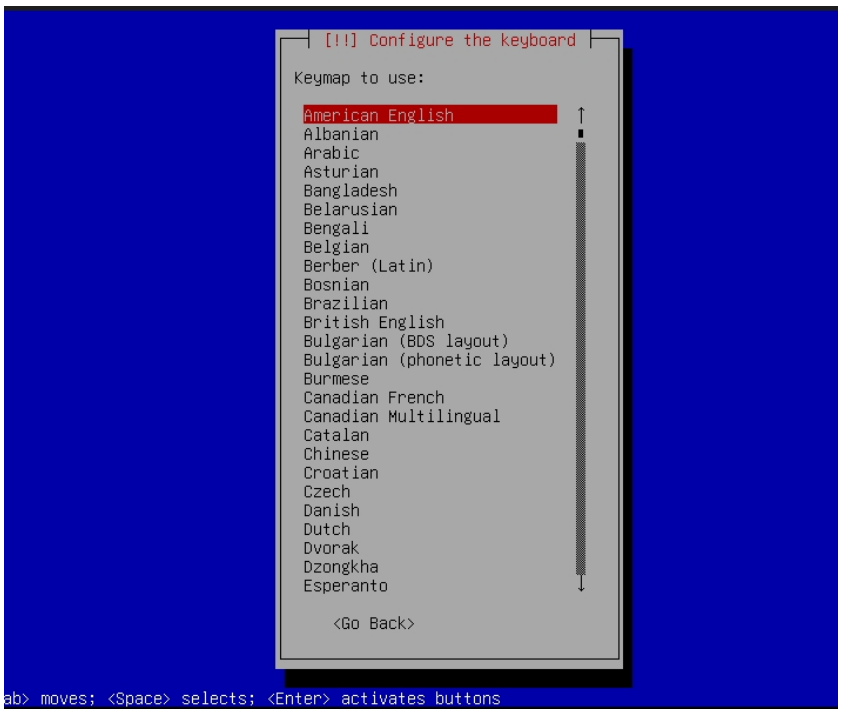


Рис. 3.9: конфигурация клавиатуры

Теперь я настраиваю сеть. В качестве имени я указываю своё.

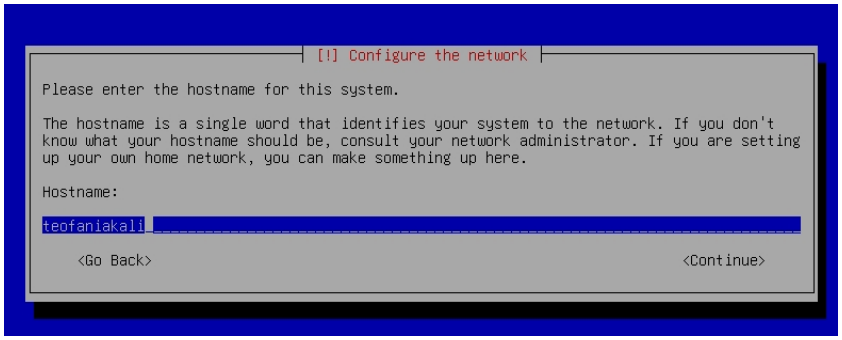


Рис. 3.10: Настройки сети

Я создаю нового пользователя, придумываю для него пароль и настраиваю часовой пояс.

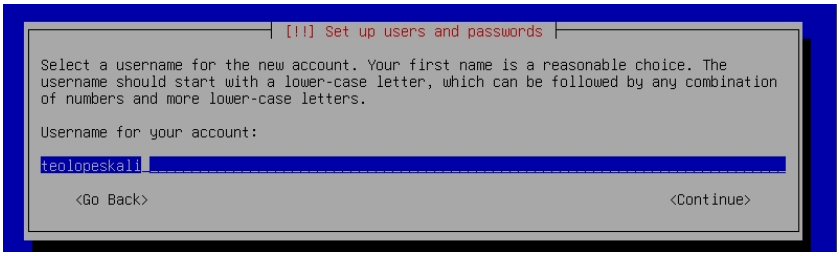


Рис. 3.11: Создание пользователя

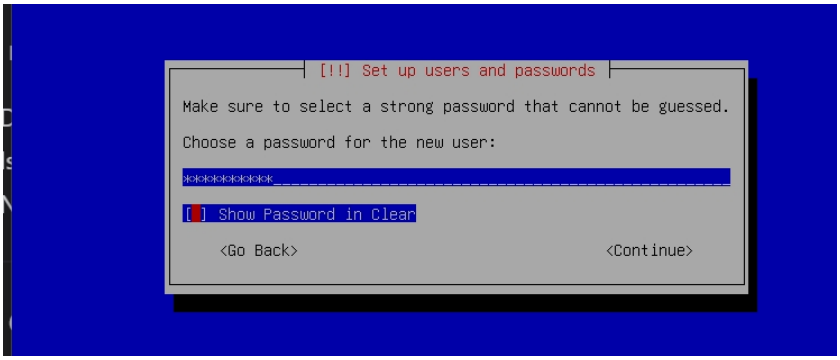


Рис. 3.12: Установка пароля

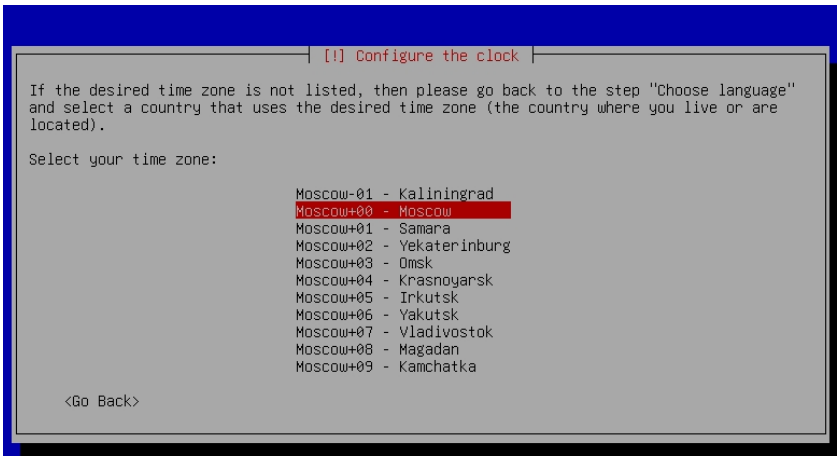


Рис. 3.13: Настройки часов

Я выбираю диск для работы и сохраняю настройки.

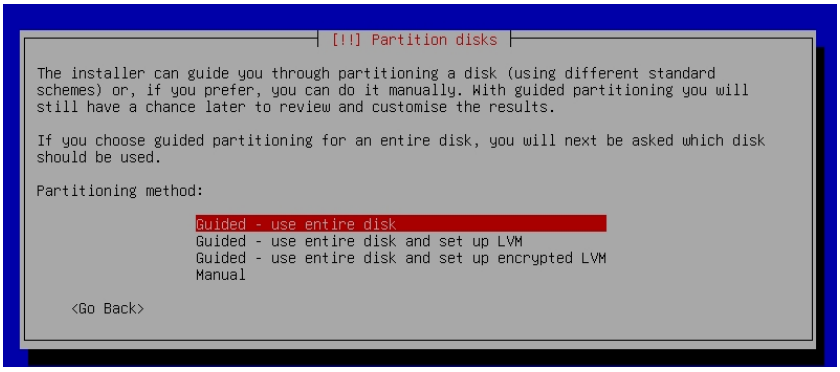


Рис. 3.14: Выбор диска

Далее все настройки сохраняю и устанавливаю систему.

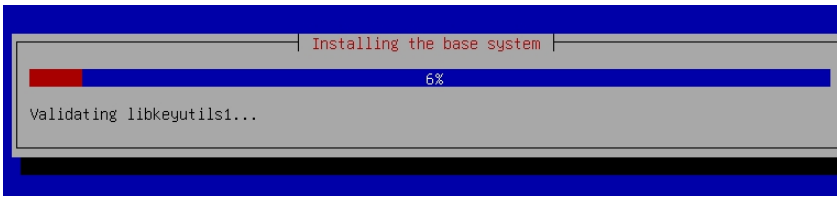


Рис. 3.15: Установка системы

Теперь нужно выбрать рабочий стол и закончить установку.

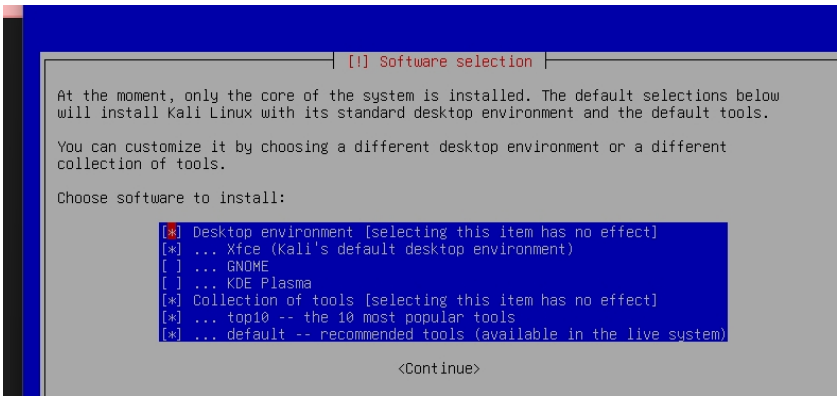


Рис. 3.16: Выбор UI

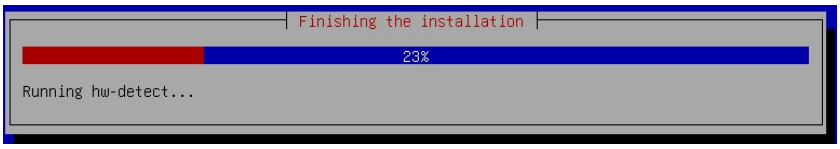


Рис. 3.17: Завершение установки

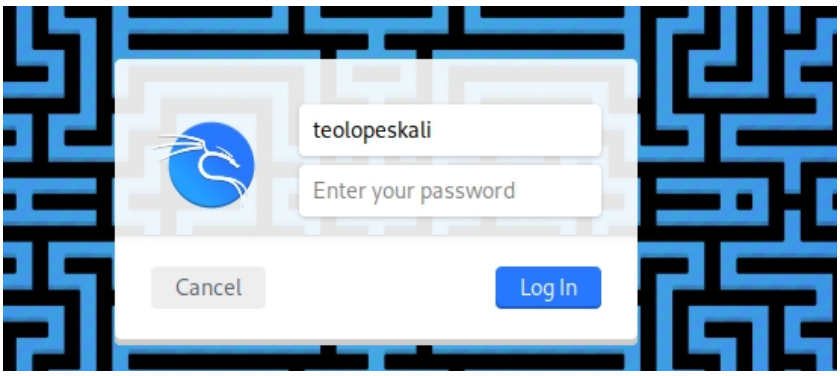


Рис. 3.18: Домашний экран

Я проверяю, что образ диска отключился. Значит, всё установилось правильно.

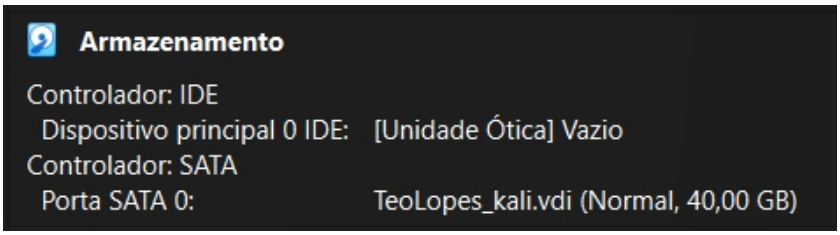


Рис. 3.19: Пустой носитель

# 4 Выводы

Я научилась устанавливать ОС на виртуальные машины.